

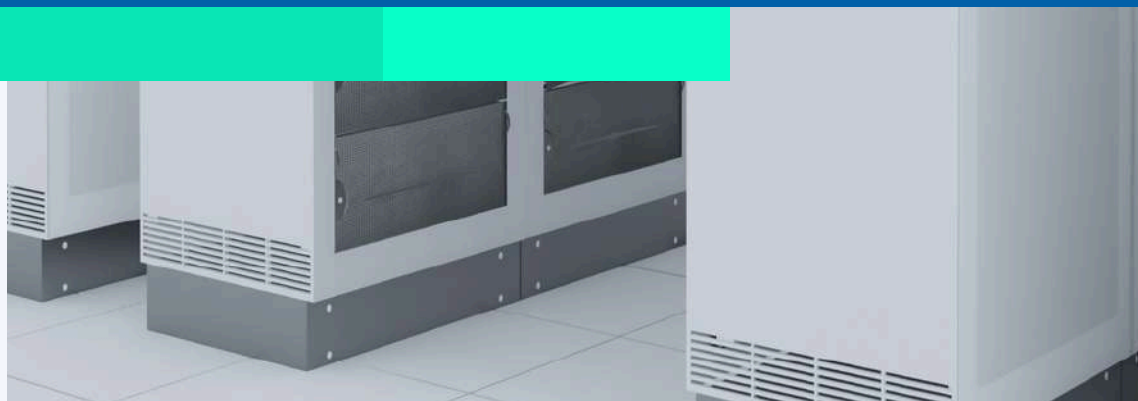

PT. INFORMATICS OASE



COMPANY PROFILE



2026

LATAR BELAKANG PERUSAHAAN

PT. Informatics OASE merupakan perusahaan teknologi informasi yang memiliki akar sejarah panjang dan kuat dalam pengelolaan serta pengembangan sistem informasi korporasi di Indonesia. Keberadaan perusahaan ini tidak dapat dilepaskan dari perjalanan transformasi teknologi informasi di lingkungan institusi besar nasional, khususnya dalam menjawab kebutuhan pengolahan data, otomasi sistem, dan dukungan operasional berbasis teknologi yang semakin berkembang dari waktu ke waktu.

Cikal bakal PT. Informatics OASE bermula dari pembentukan unit Pengolahan Data Elektronik (PDE) pada tahun 1973. Unit PDE ini berfungsi sebagai tulang punggung pengolahan data, penyediaan informasi manajemen, serta pengembangan sistem informasi yang menjadi fondasi bagi pengambilan keputusan dan operasional institusi.

Seiring dengan meningkatnya kompleksitas bisnis, pertumbuhan volume data, serta kemajuan pesat teknologi informasi, kebutuhan akan pengelolaan sistem yang lebih profesional, terstruktur, dan adaptif menjadi suatu keniscayaan. Unit PDE yang awalnya berfungsi sebagai bagian internal organisasi kemudian menghadapi tantangan untuk dapat berkembang lebih fleksibel, inovatif, dan responsif terhadap dinamika teknologi dan kebutuhan industri.

Menjawab tantangan tersebut, pada tanggal 12 Desember 1991 dibentuk sebuah perusahaan independen berbentuk Perseroan Terbatas dengan nama PT. Informatics OASE. Pembentukan perusahaan ini merupakan langkah strategis untuk memisahkan fungsi pengelolaan teknologi informasi menjadi entitas profesional yang memiliki otonomi dalam pengembangan bisnis, penguasaan teknologi, serta kerja sama strategis dengan berbagai pihak.

Pada fase awal pendiriannya, PT. Informatics OASE berstatus sebagai perusahaan Penanaman Modal Asing (PMA), dengan kepemilikan saham oleh Asuransi Jiwa Bersama (AJB) Bumiputera 1912 dan mitra internasional The Kyoei Life Insurance Co. Ltd.. Struktur kepemilikan ini mencerminkan komitmen perusahaan untuk mengadopsi praktik terbaik internasional, khususnya dalam pengelolaan sistem informasi, tata kelola teknologi, dan pengembangan solusi teknologi yang andal dan berstandar global.

Selanjutnya, seiring dengan perubahan kebijakan dan strategi bisnis, pada tanggal 19 November 2001, PT. Informatics OASE mengalami perubahan status menjadi perusahaan Penanaman Modal Dalam Negeri (PMDN). Pada tahap ini, struktur kepemilikan saham didominasi oleh entitas nasional, yaitu AJB Bumiputera 1912 sebagai pemegang saham mayoritas dan PT. Asuransi Umum Bumiputera Muda (BUMIDA) 1967 sebagai pemegang saham minoritas. Perubahan status ini menandai penguatan posisi PT. Informatics OASE sebagai perusahaan teknologi nasional yang berakar kuat pada kebutuhan dan karakteristik industri dalam negeri.

Pengalaman lebih dari tiga dekade menjadikan PT. Informatics OASE memiliki pemahaman mendalam terhadap kebutuhan sistem informasi berskala besar, sistem kritikal, serta tantangan operasional yang dihadapi oleh organisasi dan industri. Perusahaan telah melalui berbagai fase perkembangan teknologi, mulai dari sistem pengolahan data konvensional, client-server, hingga arsitektur sistem modern berbasis jaringan, integrasi aplikasi, dan layanan digital.

Dalam perjalanannya, PT. Informatics OASE senantiasa menempatkan kualitas layanan, keamanan data, dan keberlanjutan sistem sebagai prioritas utama. Setiap solusi yang dikembangkan dirancang tidak hanya untuk memenuhi kebutuhan saat ini, tetapi juga untuk mampu beradaptasi dengan perkembangan teknologi dan kebutuhan bisnis di masa depan. Pendekatan ini memungkinkan perusahaan untuk membangun hubungan jangka panjang dengan mitra, serta menjadi bagian integral dari ekosistem teknologi mereka.

Saat ini, komposisi modal saham PT. Informatics OASE adalah sebagai berikut:

- AJB Bumiputera 1912, Sebanyak 10.751 lembar saham atau 95,60%, dengan nilai nominal sebesar Rp10.751.000.000,-
- PT. Asuransi Umum Bumiputera Muda (BUMIDA) 1967, Sebanyak 495 lembar saham atau 4,40%, dengan nilai nominal sebesar Rp495.000.000,-

Struktur kepemilikan ini mencerminkan stabilitas perusahaan serta dukungan kuat dari institusi nasional yang memiliki reputasi dan sejarah panjang di Indonesia. Dengan fondasi tersebut, PT. Informatics OASE terus berkomitmen untuk mengembangkan kompetensi, memperluas portofolio layanan, dan menghadirkan solusi teknologi informasi yang relevan, aman, dan berkelanjutan.

Ke depan, PT. Informatics OASE memandang teknologi informasi sebagai enabler utama bagi pertumbuhan dan transformasi bisnis. Oleh karena itu, perusahaan secara konsisten berupaya untuk meningkatkan kapabilitas sumber daya manusia, mengadopsi teknologi terkini, serta membangun kolaborasi strategis guna mendukung terciptanya nilai tambah yang optimal bagi seluruh pemangku kepentingan



VISI DAN MISI



VISI

“Memberikan Solusi dengan Inovasi Teknologi untuk Kemajuan Dunia Industri dan Masyarakat.”

Visi PT. Informatics OASE mencerminkan komitmen perusahaan untuk menjadikan teknologi informasi sebagai penggerak utama kemajuan industri dan peningkatan kualitas kehidupan masyarakat. Inovasi teknologi dipandang tidak hanya sebagai alat pendukung operasional, tetapi sebagai fondasi strategis dalam menciptakan efisiensi, daya saing, dan keberlanjutan bagi organisasi serta ekosistem bisnis yang lebih luas.

Melalui visi ini, PT. Informatics OASE berupaya menghadirkan solusi teknologi yang relevan dengan kebutuhan industri yang terus berkembang, sekaligus mampu memberikan dampak positif bagi masyarakat. Perusahaan meyakini bahwa pemanfaatan teknologi yang tepat akan mendorong transformasi digital yang inklusif, membuka peluang baru, serta memperkuat ketahanan dan pertumbuhan ekonomi nasional. Oleh karena itu, setiap solusi yang dikembangkan diarahkan untuk memberikan nilai tambah nyata, baik dari sisi bisnis, sosial, maupun keberlanjutan jangka panjang.

MISSION

01 Mengembangkan Solusi Teknologi Inovatif dan Berkelanjutan

PT. Informatics OASE berkomitmen untuk terus mengembangkan solusi teknologi informasi yang inovatif, adaptif, dan berorientasi pada keberlanjutan. Inovasi dipahami sebagai proses berkelanjutan yang melibatkan pemanfaatan teknologi terkini, perancangan sistem yang efisien, serta pengembangan solusi yang mampu menjawab tantangan bisnis dan industri secara menyeluruh.

Setiap solusi dirancang dengan mempertimbangkan aspek keandalan, skalabilitas, dan keberlanjutan, sehingga dapat digunakan dalam jangka panjang dan mudah dikembangkan sesuai dengan kebutuhan di masa depan. Dengan pendekatan ini, PT. Informatics OASE memastikan bahwa teknologi yang diimplementasikan tidak hanya memenuhi kebutuhan saat ini, tetapi juga siap menghadapi dinamika dan perubahan industri.

02 Meningkatkan Kompetensi Sumber Daya Manusia dan Kolaborasi Strategis

Sumber daya manusia merupakan aset utama dalam pengembangan dan implementasi solusi teknologi. PT. Informatics OASE secara berkelanjutan berupaya meningkatkan kompetensi, profesionalisme, dan kapabilitas SDM melalui pelatihan, pengembangan keahlian, serta pembaruan pengetahuan terhadap teknologi dan praktik terbaik industri.

Selain penguatan internal, perusahaan juga mendorong kolaborasi strategis dengan berbagai pemangku kepentingan, termasuk mitra teknologi, institusi pendidikan, dan pelaku industri. Kolaborasi ini bertujuan untuk menciptakan sinergi, memperluas wawasan, serta mempercepat adopsi inovasi teknologi yang memberikan manfaat optimal bagi seluruh pihak yang terlibat.



MISSION

03

Mewujudkan Akses Teknologi yang Aman, Terjangkau, dan Inklusif

PT. Informatics OASE berkomitmen untuk menghadirkan solusi teknologi yang dapat diakses secara luas, aman, dan terjangkau oleh berbagai lapisan industri dan masyarakat. Keamanan informasi dan perlindungan data menjadi prioritas utama dalam setiap pengembangan sistem, guna memastikan kepercayaan dan keberlangsungan layanan teknologi.

Selain itu, perusahaan berupaya untuk mendorong pemanfaatan teknologi secara inklusif, sehingga dapat menjangkau berbagai sektor dan skala organisasi. Dengan menyediakan solusi yang efektif dan efisien, PT. Informatics OASE berkontribusi dalam mengurangi kesenjangan digital dan mendukung pemerataan pemanfaatan teknologi informasi di Indonesia.

Dengan visi dan misi tersebut, PT. Informatics OASE menegaskan perannya sebagai mitra strategis teknologi informasi yang tidak hanya berfokus pada pencapaian bisnis, tetapi juga pada kontribusi nyata bagi kemajuan industri dan masyarakat secara berkelanjutan.



BIDANG USAHA

1. Jasa Konsultasi Teknologi Informasi

PT. Informatics OASE menyediakan jasa konsultasi teknologi informasi yang berfokus pada perencanaan, analisis, dan implementasi solusi TI sesuai kebutuhan bisnis klien. Layanan ini mencakup otomatisasi perkantoran, perekayasaan perangkat lunak komputer, serta pengolahan data (data processing) yang dirancang untuk meningkatkan efisiensi operasional, akurasi informasi, dan kualitas pengambilan keputusan manajemen.

2. Jasa Pembangunan dan Pengembangan Sistem Aplikasi Komputer

Perusahaan menyediakan layanan pembangunan dan pengembangan sistem aplikasi komputer, baik berbasis web, mobile, maupun sistem terintegrasi (enterprise system). Setiap aplikasi dirancang secara khusus (customized) agar selaras dengan proses bisnis klien, mudah dikembangkan (scalable), aman, serta mampu mendukung pertumbuhan dan transformasi digital organisasi.

3. Jasa Pembangunan Infrastruktur Jaringan, Networking, dan Data Center

PT. Informatics OASE melayani pembangunan dan pengembangan infrastruktur teknologi informasi yang mencakup jaringan komputer, sistem networking, serta data center. Layanan ini meliputi tahap perencanaan, desain arsitektur, implementasi, hingga optimalisasi sistem, guna memastikan ketersediaan, keandalan, dan performa infrastruktur TI yang optimal.

4. Jasa Pengolahan, Manajemen, dan Pemeliharaan Data

Perusahaan menyediakan layanan pengolahan dan manajemen data yang terintegrasi untuk menjamin keamanan, integritas, dan ketersediaan data. Layanan ini mencakup pengelolaan basis data, backup dan recovery, serta penerapan kebijakan keamanan data, sehingga informasi bisnis dapat dikelola secara aman dan berkelanjutan.

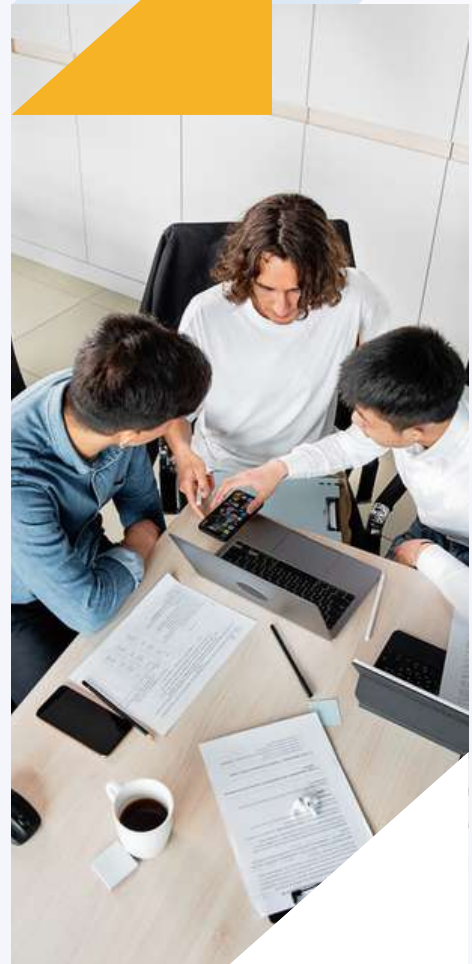

5. Jasa Pemeliharaan dan Dukungan Aplikasi (Application Maintenance & Support)

PT. Informatics OASE memberikan layanan pemeliharaan dan dukungan aplikasi secara berkelanjutan untuk memastikan sistem berjalan optimal. Layanan ini meliputi monitoring, perbaikan bug, peningkatan performa, pembaruan sistem, serta dukungan teknis agar aplikasi tetap handal dan sesuai dengan kebutuhan bisnis yang dinamis.

6. Jasa Pemeliharaan Jaringan / Networking

Layanan pemeliharaan jaringan mencakup monitoring sistem jaringan, troubleshooting, penanganan gangguan, serta peningkatan performa jaringan. Dengan dukungan teknis yang berkelanjutan, perusahaan memastikan stabilitas dan keamanan jaringan sebagai fondasi utama operasional teknologi informasi klien.

7. Jasa Pemeliharaan dan Operasional Data Center

PT. Informatics OASE menyediakan layanan operasional dan pemeliharaan data center yang mencakup manajemen server, sistem keamanan, pengelolaan akses, serta pengawasan ketersediaan layanan (uptime). Layanan ini dirancang untuk menjamin keberlangsungan operasional sistem TI secara andal dan aman.

8. Layanan Data Center melalui 12DCO Data Center

Melalui 12DCO Data Center, PT. Informatics OASE menyediakan layanan colocation data center yang profesional dan berstandar tinggi. Layanan ini memungkinkan klien untuk menempatkan infrastruktur server mereka pada lingkungan yang aman, stabil, dan didukung oleh sistem kelistrikan, pendinginan, serta keamanan yang andal.

9. Solusi Human Resource Information System (HRIS) – HRmatics

PT. Informatics OASE menghadirkan solusi Human Resource Information System (HRIS) melalui platform HRmatics, yang dirancang untuk pengelolaan sumber daya manusia secara terintegrasi dan berbasis digital. HRmatics mendukung proses SDM mulai dari rekrutmen, administrasi kepegawaian, absensi, penggajian, hingga penilaian kinerja, sehingga meningkatkan efisiensi dan transparansi pengelolaan SDM.

10. Layanan IGO (Insurance Gateway Online)

IGO (Insurance Gateway Online) merupakan platform digital terpadu yang dikembangkan untuk memudahkan masyarakat dan pelaku usaha dalam mengakses layanan asuransi. Platform ini memungkinkan perbandingan produk asuransi, pembelian polis, hingga pengajuan klaim dalam satu sistem yang terintegrasi, aman, dan mudah digunakan.

11. Jasa Pengadaan Perangkat Keras ICT

PT. Informatics OASE juga bergerak di bidang pengadaan perangkat keras ICT, meliputi server, perangkat jaringan, dan berbagai perangkat pendukung infrastruktur teknologi informasi. Pengadaan dilakukan dengan mempertimbangkan spesifikasi teknis, keandalan, serta kesesuaian dengan kebutuhan sistem klien.



LAYANAN & PORTOFOLIO

JENIS LAYANAN	PERUSAHAAN
Pengolahan Data	<ul style="list-style-type: none"> - PT. Bank Bumiputera Indonesia - Asuransi jiwa Bersama Bumiputera 1912 28 cabang di seluruh Indonesia. - PT. Jakarta Kyoei Medical Center
Rekayasa Perangkat Lunak	<ul style="list-style-type: none"> - PT. Bank Bumiputera Indonesia - Asuransi jiwa Bersama Bumiputera 1912 - PT. Asuransi Jiwa Bumi Asih Jaya
Sistem Informasi Geografis	<ul style="list-style-type: none"> - Departemen Pertahanan dan Keamanan - Lembaga Administrasi Negara Indonesia - PT. Telkom Kandatel Jakarta Utara. - Ditjen Matfasjasa Dep. Hankam. - Rupuskodal MABES ABRI Cilangkap. - Dinas Tata Bangunan Pemda DKI Jakarta. - Pusat Konstruksi (Puskom) Dep. Hankam. - Pusinfoafta Dep. Hankam. - PT. Matahari Putra Prima. - Dinas Penerangan jalan Umum- Pemda DKI Jakarta.
Pelayanan Desain Kreatif	<ul style="list-style-type: none"> - TRB Singapore Pte, Ltd. - Bayu Air Transport. - Lutuye Salon. - PI Koyo Jaya Indonesia.
Jaringan Komunikasi	<ul style="list-style-type: none"> - PT. Bank Bumiputera Indonesia. - PT. Matahari Intifinance. - AJB Bumiputera 1912. - Rumah Sakit Darma Medika.

Aplikasi Sistem Fungsi SDM	<ul style="list-style-type: none"> - PT. Reasuransi International Indonesia. - PT. Asuransi Jiwa Jaminan 1962. - PT. ASTOM Indonesia.
Aplikasi HRmatics	<ul style="list-style-type: none"> - PT. Wisma Bumiputera - PT Bumiputera Sekuritas
Aplikasi Sistem Akuntansi	<ul style="list-style-type: none"> - Yayasan Dana Pensiun Bumiputera. - PT. Bina Mitra Plaosan. - PT. Mardi Mulyo. - PT. Wisma Bumiputera.
Aplikasi Sistem Stok Barang	<ul style="list-style-type: none"> - Departemen Logistik AJB Bumiputera 1912.
Aplikasi Sistem Restoran	<ul style="list-style-type: none"> - PT Serafim Nusa Raya (Soto Gentong).
Aplikasi Sistem Perhotelan	<ul style="list-style-type: none"> - Hotel Bumiwiyata
Aplikasi Sistem Pendidikan	<ul style="list-style-type: none"> - STIE Dharma Bumiputera
Aplikasi Sistem Rumah Sakit	<ul style="list-style-type: none"> - Rumah Sakit Darma Medika.
Aplikasi Sistem Manajemen Properti	<ul style="list-style-type: none"> - PT. Wisma Bumipulera.
Aplikasi Sistem Jaringan Telpon	<ul style="list-style-type: none"> - Public Relation Section of AJB Bumiputera

KOMITMEN MUTU DAN KEAMANAN



PT. Informatics OASE menempatkan mutu layanan dan keamanan informasi sebagai fondasi utama dalam setiap aktivitas bisnis dan penyediaan solusi teknologi informasi. Perusahaan memahami bahwa kepercayaan klien merupakan aset yang sangat berharga, sehingga setiap layanan dirancang dan dijalankan dengan prinsip kehati-hatian, profesionalisme, serta kepatuhan terhadap standar dan praktik terbaik industri teknologi informasi.

a. Menjaga Kerahasiaan dan Keamanan Data Klien

PT. Informatics OASE berkomitmen untuk menjaga kerahasiaan, integritas, dan ketersediaan data klien secara menyeluruh. Perusahaan menerapkan kebijakan keamanan informasi yang ketat, mencakup pengelolaan akses, perlindungan data, serta mekanisme pengamanan sistem untuk mencegah kebocoran, penyalahgunaan, maupun gangguan terhadap data dan informasi strategis klien. Setiap pengolahan data dilakukan sesuai dengan prinsip keamanan dan kerahasiaan, guna memastikan kepercayaan dan keberlangsungan kerja sama jangka panjang.



b. Mengimplementasikan Standar Terbaik Industri Teknologi Informasi

Dalam penyelenggaraan layanan, PT. Informatics OASE mengacu pada standar, metodologi, dan praktik terbaik industri teknologi informasi yang relevan. Penerapan standar ini mencakup perencanaan sistem, pengembangan aplikasi, pengelolaan infrastruktur, hingga operasional dan pemeliharaan layanan. Dengan mengadopsi pendekatan berbasis standar, perusahaan memastikan bahwa setiap solusi yang dihasilkan memiliki kualitas yang terukur, andal, serta sesuai dengan kebutuhan dan ekspektasi klien.

c. Menyediakan Layanan yang Terukur dan Berkelanjutan

PT. Informatics OASE berkomitmen untuk menyediakan layanan yang tidak hanya berkualitas tinggi, tetapi juga terukur dan berkelanjutan. Setiap layanan dirancang dengan indikator kinerja yang jelas, proses yang terdokumentasi, serta mekanisme evaluasi yang berkesinambungan. Pendekatan ini memungkinkan perusahaan untuk menjaga konsistensi mutu layanan, melakukan perbaikan berkelanjutan, serta memastikan solusi teknologi yang diimplementasikan dapat mendukung operasional klien secara optimal dalam jangka panjang. Melalui komitmen terhadap mutu dan keamanan tersebut, PT. Informatics OASE berupaya menjadi mitra teknologi informasi yang terpercaya, profesional, dan berorientasi pada keberhasilan klien, sekaligus mendukung terciptanya ekosistem teknologi yang aman dan berkelanjutan.

ARAH STRATEGIS DAN PERKEMBANGAN

Dalam menghadapi dinamika perkembangan teknologi informasi dan kebutuhan industri yang semakin kompleks, PT. Informatics OASE menetapkan arah strategis dan pengembangan perusahaan yang berfokus pada penguatan layanan inti, inovasi solusi digital, serta kolaborasi strategis yang berkelanjutan. Arah strategis ini dirancang untuk memastikan pertumbuhan bisnis yang berkesinambungan sekaligus memberikan nilai tambah yang optimal bagi mitra dan pemangku kepentingan.



1. Pengembangan Layanan Data Center dan Colocation

PT. Informatics OASE berkomitmen untuk memperkuat layanan data center, khususnya penyediaan layanan colocation, sebagai fondasi infrastruktur digital yang andal dan aman. Pengembangan layanan ini diarahkan untuk mendukung kebutuhan industri akan ketersediaan sistem yang tinggi, keamanan data, serta skalabilitas infrastruktur teknologi informasi. Melalui optimalisasi fasilitas data center dan penerapan standar operasional terbaik, perusahaan berupaya menjadi mitra terpercaya bagi organisasi dalam pengelolaan infrastruktur TI kritis.

2. Pengembangan Aplikasi Human Capital Management (HCM)

Dalam mendukung transformasi digital pengelolaan sumber daya manusia, PT. Informatics OASE terus mengembangkan solusi Human Capital Management (HCM) yang terintegrasi dan berbasis digital. Aplikasi ini dirancang untuk membantu organisasi dalam mengelola seluruh siklus SDM secara efisien, mulai dari perencanaan tenaga kerja, rekrutmen, administrasi kepegawaian, hingga penilaian kinerja dan pengembangan kompetensi. Pengembangan HCM diarahkan untuk meningkatkan produktivitas, transparansi, dan kualitas pengambilan keputusan manajemen SDM.



3. Pengembangan Aplikasi Insurance Gateway Online (IGO)

PT. Informatics OASE memfokuskan pengembangan Insurance Gateway Online (IGO) sebagai platform digital terpadu yang memudahkan akses layanan asuransi. Aplikasi ini memungkinkan integrasi proses perbandingan produk, pembelian polis, serta pengelolaan klaim dalam satu ekosistem digital. Pengembangan IGO diarahkan untuk meningkatkan efisiensi proses bisnis industri asuransi serta memperluas akses layanan asuransi kepada masyarakat secara lebih cepat, mudah, dan aman.

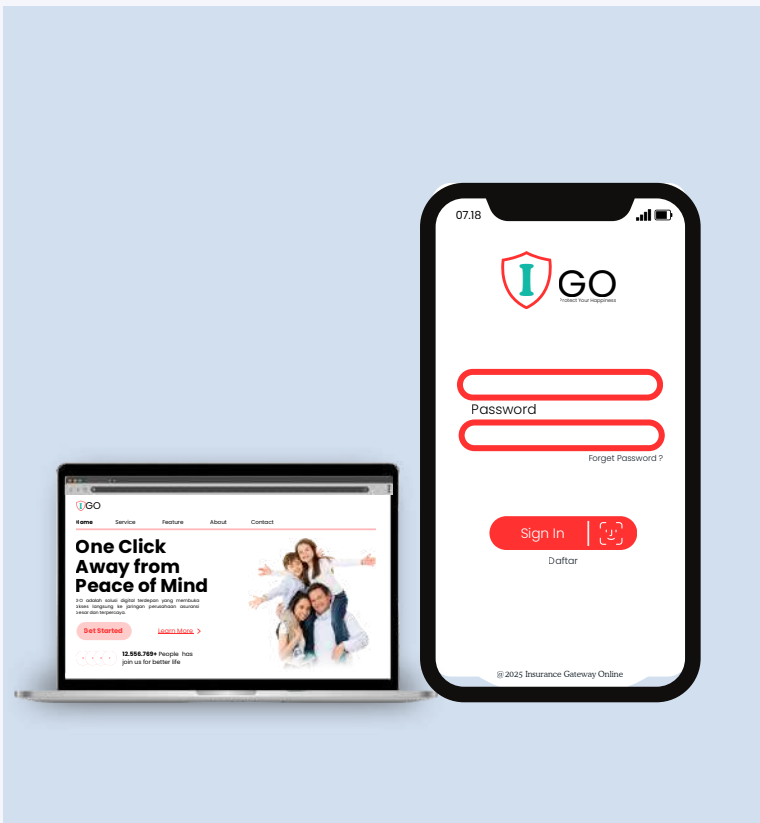

4. Pengembangan Aplikasi Gateway Funding Bank dengan UMKM

Sebagai bentuk dukungan terhadap inklusi keuangan dan penguatan sektor UMKM, PT. Informatics OASE mengembangkan aplikasi gateway funding yang menghubungkan lembaga perbankan dengan pelaku UMKM. Solusi ini dirancang untuk mempermudah proses pengajuan, penilaian, dan penyaluran pembiayaan secara digital, aman, dan terintegrasi. Melalui pengembangan aplikasi ini, perusahaan berkontribusi dalam mendorong pertumbuhan UMKM serta memperkuat ekosistem pembiayaan nasional berbasis teknologi.

5. Kolaborasi Strategis dengan Mitra Teknologi

PT. Informatics OASE menyadari bahwa pengembangan solusi teknologi yang inovatif dan berkelanjutan memerlukan kolaborasi yang kuat dengan berbagai mitra strategis. Oleh karena itu, perusahaan secara aktif membangun dan memperluas kerja sama dengan mitra teknologi, penyedia infrastruktur, institusi keuangan, serta pemangku kepentingan lainnya. Kolaborasi strategis ini bertujuan untuk mempercepat adopsi teknologi, memperluas kapabilitas solusi, serta menciptakan sinergi yang memberikan manfaat jangka panjang bagi seluruh pihak



Tabel : Roadmap Strategis 3 Tahun

Area Strategis	Tahun 1 – Penguatan Fondasi	Tahun 2 – Ekspansi & Integrasi	Tahun 3 – Maturitas & Inovasi
Data Center & Colocation	<ul style="list-style-type: none"> • Optimalisasi operasional data center • Penyusunan SOP data center • Penguatan keamanan & monitoring 	<ul style="list-style-type: none"> • Ekspansi kapasitas colocation • Peningkatan SLA • Integrasi dengan layanan aplikasi 	<ul style="list-style-type: none"> • Efisiensi operasional & energi • Layanan data center berbasis industri • Penguatan positioning
Human Capital Management (HCM)	<ul style="list-style-type: none"> • Penyempurnaan fitur inti • Implementasi awal • Integrasi modul SDM 	<ul style="list-style-type: none"> • Modul lanjutan & analytics • Integrasi payroll & keuangan • Ekspansi klien 	<ul style="list-style-type: none"> • Fitur AI & analytics • Solusi enterprise-ready • Penguatan ekosistem
Insurance Gateway Online (IGO)	<ul style="list-style-type: none"> • Finalisasi arsitektur • Pilot dengan mitra asuransi • Penguatan keamanan 	<ul style="list-style-type: none"> • Peluncuran resmi • Penambahan mitra & produk • Optimasi UX 	<ul style="list-style-type: none"> • Integrasi lintas platform • Ekspansi nasional • Optimasi monetisasi
Gateway Funding Bank-UMKM	<ul style="list-style-type: none"> • Perancangan konsep • Model bisnis • Pilot project 	<ul style="list-style-type: none"> • Implementasi penuh • Integrasi perbankan • Mitigasi risiko 	<ul style="list-style-type: none"> • Analitik & scoring lanjutan • Ekspansi mitra keuangan • Penguatan peran UMKM
Kolaborasi Strategis	<ul style="list-style-type: none"> • Identifikasi mitra • MoU/PKS awal 	<ul style="list-style-type: none"> • Kolaborasi produk • Sinergi go-to-market 	<ul style="list-style-type: none"> • Aliansi jangka panjang • Inovasi bersama

Dengan arah strategis dan pengembangan tersebut, PT. Informatics OASE menegaskan komitmennya untuk tumbuh sebagai perusahaan teknologi informasi yang adaptif, inovatif, dan berkelanjutan, serta berperan aktif dalam mendukung transformasi digital industri dan masyarakat di Indonesia.



Penutup

PT. Informatics OASE berkomitmen untuk terus menghadirkan solusi teknologi informasi yang inovatif, andal, dan berkelanjutan dalam mendukung transformasi digital dunia industri dan masyarakat. Dengan pengalaman panjang, kompetensi sumber daya manusia yang profesional, serta dukungan infrastruktur dan solusi digital yang terintegrasi, PT. Informatics OASE senantiasa berupaya memberikan nilai tambah yang nyata bagi setiap mitra dan pemangku kepentingan.

Melalui penguatan layanan data center dan colocation, pengembangan aplikasi Human Capital Management, Insurance Gateway Online, serta solusi gateway pembiayaan perbankan bagi UMKM, PT. Informatics OASE menempatkan diri sebagai mitra strategis yang siap menjawab tantangan teknologi masa kini dan masa depan. Komitmen terhadap mutu, keamanan informasi, dan peningkatan berkelanjutan menjadi landasan utama dalam setiap layanan yang diberikan.

Dengan mengedepankan kolaborasi strategis, inovasi berkelanjutan, dan orientasi pada kebutuhan pelanggan, PT. Informatics OASE optimis dapat terus tumbuh dan berkontribusi dalam membangun ekosistem digital yang inklusif, aman, dan berdaya saing. Kami percaya bahwa sinergi yang kuat dengan para mitra akan menjadi kunci keberhasilan bersama dalam menghadapi era transformasi digital yang dinamis.

“PT. Informatics OASE siap menjadi mitra terpercaya dalam perjalanan transformasi digital Anda.”

PT. INFORMATICS OASE

Gedung Bumiputera, Lantai 1, Jl. Wolter Monginsidi No.86, RT.1/RW.4, Petogogan, Kec. Kby. Baru, Kota Jakarta Selatan, Jakarta 12170

 0811-1219-915

 [informaticsoase](https://www.instagram.com/informaticsoase)

 www.ioase.com

 info@ioase.com

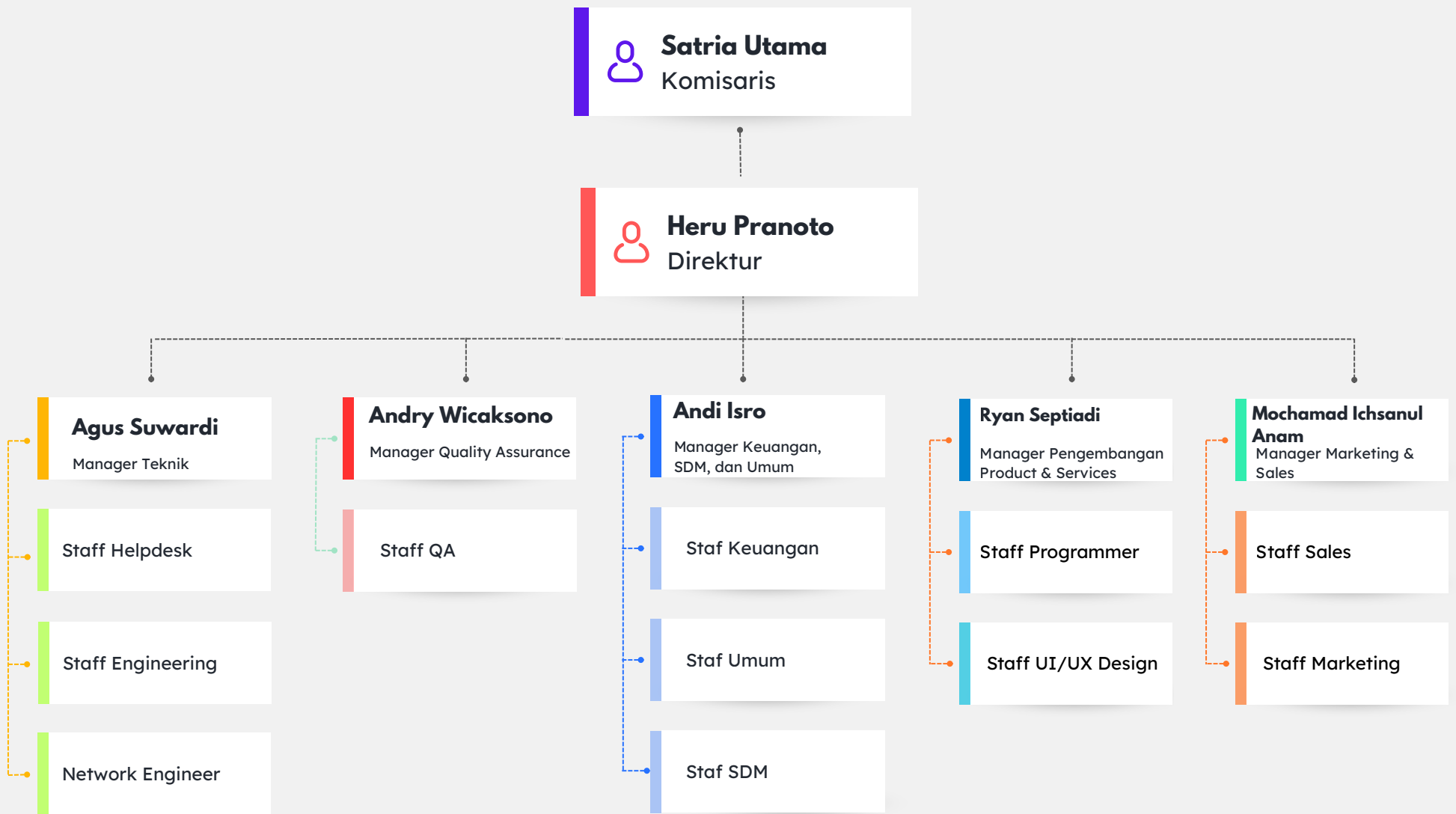

Struktur Organisasi PT. Informatics OASE